BIBLIOTECA CENTRALA UNIVERSITATEA

Taxa postală plătită în numerar conform aprobării dir. g-rale p. t. t. nr. 70.346/938.

2 LEI

UNIVERSUL

12 PAGINI

24-1938

Redacția și Administrația : Palatul „UNIVERSUL", str. Brezoianu 23—25. Telefon Centrala : 3.30.10

Nr. 24. — Anul I BUCUREȘTI. — Duminică 10 Aprilie 1938

ABONAMENTE : 1 an Lei 500 / 6 luni Lei 270 / 3 luni Lei 150

O propunere americană

O singură federație de box în toată lumea

National Boxing Association nu-și va trimite delegații săi la congresul dela Roma, dar va trimite în schimb sugestiile următoare :

1. Unirea tuturor federațiilor din lumea întreagă într'o singură federație profesională, ai cărei membrii vor vota după gradul ce-l ocupă fiecare în federația națională respectivă.

2. Adoptarea unor reguli ale campionatelor Europei și ale lumii cari se vor aplica în toate țările.

N. B. A. speră că federația engleză, care va trimite delegați la congres, va susține aceste două propuneri, care — pretind ei — vor avea darul să înlăture pe viitor toate incidentele între națiuni.

Marcel Cerdan a provocat pe Wouters

Paris 8 (prin telefon). — Marcel Cerdan, campionul Franței la categoria semi-mijlocie a provocat, depunând cauțiunea reglementară, pe belgianul Felix Wouters, pentru titlul european și mondial pe care acesta din urmă îl deține.

„Nemzeti" s'a oferit să fie sparring-partenerul echipei naționale la 4 Mai

F.R.F.A. însă are mai multe oferte

Am anunțat că echipa națională urmează să susțină un match public în compania unui sparring-partener străin. Matchul acesta ,deși periclitat prin faptul că bugetul selecționării a fost redus la o treime ,totuși continuă să preocupe pe oficiali care-l dau ca foarte probabil la 4 Mai. FRFA are la dispoziție mai multe oferte dintre care una are șanse mai multe: aceea a echipei ungare Nemzeti.

ADUNAREA GENERALA A „MITROPACUP"-ei

are loc la 30 Aprilie la Milano

Arsenal nu mai joacă în Europa Centrală, dar a fost angajat în Franța. D. O. Luchide a avut aseară o convorbire telefonică cu d. Fodor

D. Octav Luchide, secretarul general al FRFA-ului, a avut aseară o convorbire telefonică cu d. Fodor, în cursul căreia a discutat câteva chestiuni de importanță.

ADUNAREA GENERALA A MITROPACUP-EI

In primul rând, d. Fodor a comunicat secretarului general că data adunării generale a Cupei Europei Centrale a fost definitiv fixată. EA VA AVEA LOC LA 30 APRILIE LA MILANO, unde se vor lua în discuție toate evenimentele care au adus oarecari perturbații în competiție. Atunci se va decide în mod definitiv asupra competiției.

ARSENAL NU MAI VINE IN EUROPA CENTRALA

A doua chestiune care s'a lămurit în cursul acestei convorbiri telefonice, a fost turneul Arsenalului.

D. Fodor a anunțat că englezii nu vor juca în Europa Centrală. Neputându-se perfecta al treilea match (două urmau să se dispute la Praga și București) și cum englezii nu făceau deplasarea decât pentru 3 jocuri, turneul a fost contramandat.

In schimb, Arsenal va juca în Olanda și Franța, unde a obținut angajamente avantajoase.

Astfel că bucureștenii vor trebui să se resemneze și să spere că vor vedea pe englezi anul viitor.

Ce se va discuta azi în

Ședința comitetului organizator al Cupei Mondiale

Paris, 8 (prin telefon dela corespondentul nostru). — Mâine seară se va ține aci ședința comitetului de organizare al campionatului mondial.

Cu această ocazie se vor discuta chestiunile importante privind organizarea acestui campionat și anume:

1. Inlocuirea Austriei;
2. Forfaitul Argentinei;
3. Participarea la campionat a unei reprezentative a Americii Centrale;
4. Programul optimilor de finală;
5. O eventuală revizuire a terenurilor pe cari se vor juca matchurile.

Un portar prevăzător

Bogdan a fost absolvit de suspendare

Astfel că va juca în matchul cu C. A. O.

Comitetul grupării F. C. Rapid a ținut eri după amiază o ședință specială în cursul căreia a ridicat suspendarea pe 2 ani dictată contra jucătorului Bogdan.

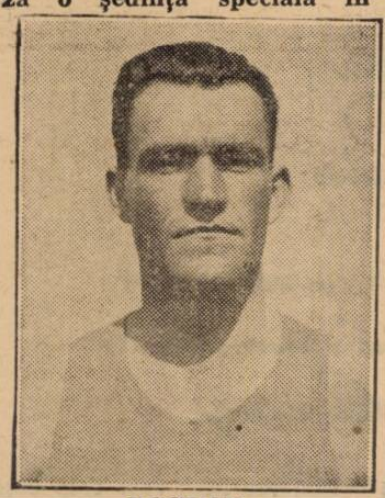

BOGDAN

In schimb comitetul a amendat pe numitul jucător cu reținerea salariului pe o lună.

Astfel că Bogdan va juca mâine în matchul cu CAO, echipa feroviarilor fiind următoarea:

Negru-Wetzer, Roșculeț-Vintilă, Râșinaru, Rafinsky-Bogdan, Moldovan, Auer, Baratky, Cuedan.

Christoforidis vrea să se întâlnească cu Tenet

Paris, 8 (prin telefon). — **După victoria pe care Tenet a repurtat-o asupra germanului Besselmann, cucerind titlul mondial al categoriei mijlocii, grecul Christoforidis și-a manifestat dorința de a înfrunta pe noul campion.**

„Cred că Tenet — a spus Christoforidis — nu va refuza să-mi ofere ocazia unui match cu el. Tenet nu trebue să uite că la 14 Ianuarie 1937 a terminat la egalitate matchul pe care l-am disputat împreună la Paris.

„Este deci normal să mă gândesc că un nou match între mine și el se impune.